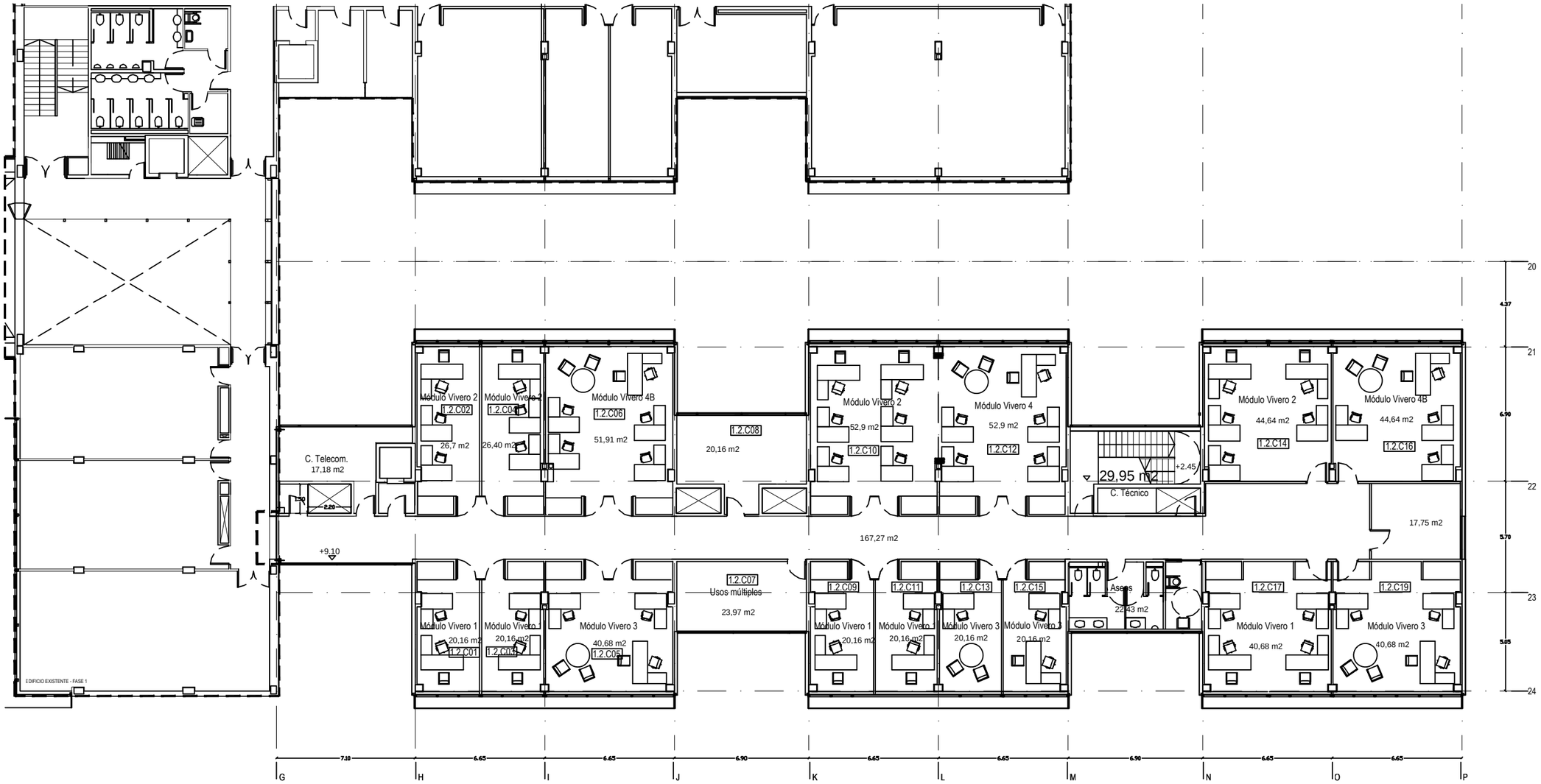

PLANTA NIVEL 2
(COTA +9.10)

Superficie total construida	993 m2
Superficie útil ocupada	638,67 m2
Superficie útil común	189,70 m2

Última actualización: Mayo de 2015

PARQUE TECNOLÓGICO FASE 2