

RESUMEN DE RESULTADOS DE LA ENCUESTA MOVILIDAD UNIVERSIDAD CARLOS III - CAMPUS DE GETAFE

Para conocer la **movilidad cotidiana del Campus de Getafe** se ha preguntado a los encuestados por el desplazamiento habitual que realizan a la universidad tanto de ida como de vuelta al campus, detallando el colectivo al que pertenecen dentro de la comunidad universitaria, sexo, edad, residencia y el origen del viaje, la hora de realización del mismo, la duración, la frecuencia semanal de realización, los medios de transporte utilizados en su desplazamiento, motivos de uso del medio de transporte elegido, y valoración del servicio de bicicletas públicas Gbici y la movilidad ciclista en el Campus.

Perfil del encuestado:

81,34% Alumnos
11,72% PAS
6,22% PDI



Municipio de residencia:

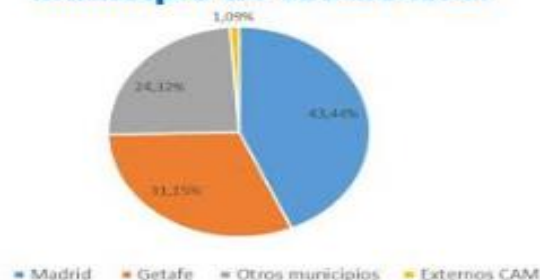

PRINCIPAL MEDIO DE TRANSPORTE

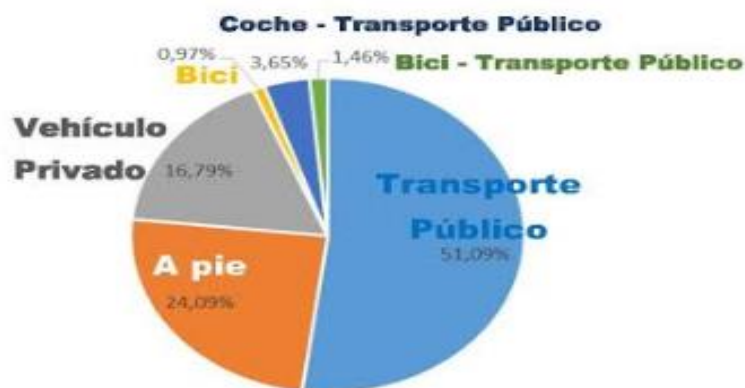

Los viajes en transporte público **combinan distintos modos de transporte (metro, tren y autobús)** para ir a la Universidad

Valoración de aspectos movilidad ciclista en el Campus de Getafe



Duración del viaje

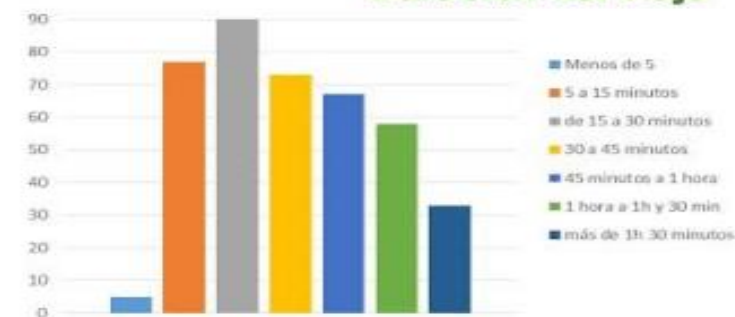

Interés en el uso de la bicicleta para el viaje a la Universidad

Si mejoran las condiciones de movilidad ciclista en el Campus estarían dispuestos a realizar sus desplazamientos a la Universidad en bicicleta pública o privada:

