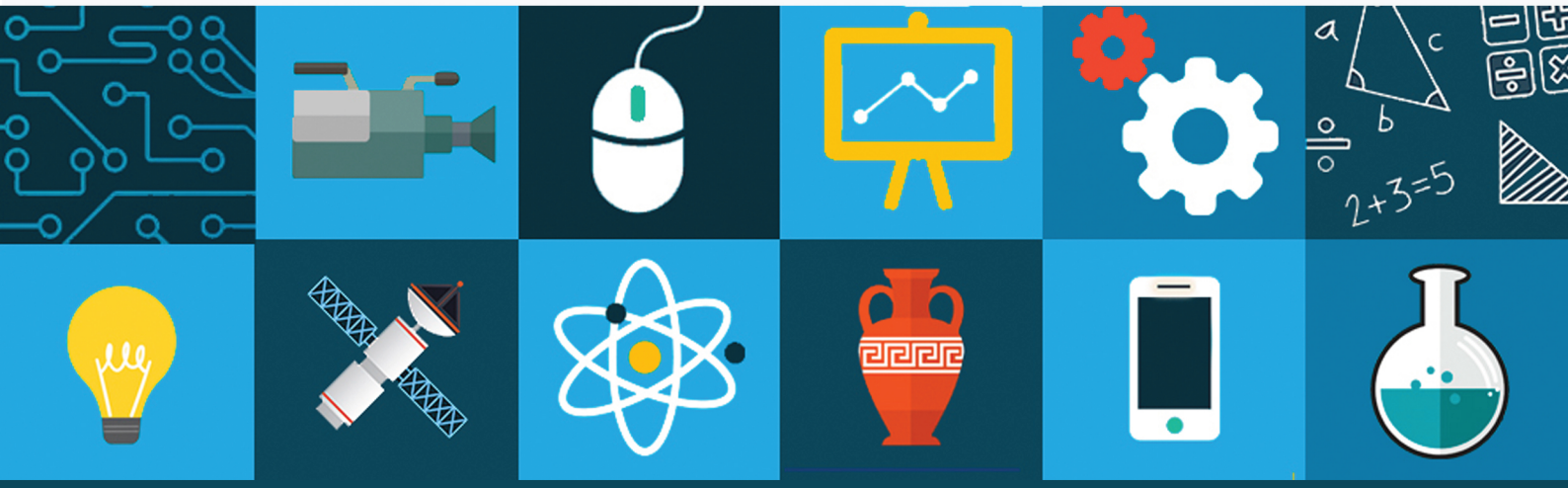


LA UC3M EN TU AULA

# Manadas y delitos sexuales

## ¿No es no? ¿Sí es sí?

**Responde a estas tres preguntas sobre la clase**

1. ¿Sabes cómo ha de ser el consentimiento para no incurrir en un delito contra la libertad sexual?

2. ¿Has oído hablar de las formas de consentimiento o del "no es no" o "sí es sí"? ¿Sabes la implicación de cada uno de ellos?

3. ¿Sabes que los delitos contra la libertad sexual van a ser reformados próximamente?

**Y a estas tres relacionadas con la actualidad**

4. ¿Conoces el fenómeno de las "manadas"?

5. ¿Lo has seguido en los medios de comunicación?

6. ¿Conoces los cambios legales que se producirán próximamente en el consentimiento para que no se cometa un delito contra la libertad sexual?