

Coincidiendo con el 150 aniversario del Tratado de Límites de Lisboa entre España y Portugal, firmado el 29 de septiembre de 1864, este workshop temático, organizado en el marco del XIV Coloquio Ibérico de Geografía, pretende reflexionar sobre el pasado y presente de las fronteras ibéricas, así como sobre los principales enfoques, fuentes y claves teórico-metodológicas para abordar su análisis geográfico. Los contenidos del workshop se centrarán eminentemente en la frontera hispano-portuguesa, aunque también atenderán a otros casos significativos del ámbito ibero-afro-americano, como la frontera franco-española y las fronteras de las antiguas posesiones coloniales españolas y portuguesas en América y África.

El workshop incluye tres tipos de actividades que contarán con la participación de un total de catorce investigadores. En primer lugar, tres sesiones de ponencias sobre la frontera hispano-portuguesa, que abordarán la evolución de los estudios geográficos sobre la raya, de su paisaje y organización espacial y de sus representaciones geográficas. En segundo lugar, una mesa redonda sobre *Las otras fronteras ibéricas: consideraciones geográficas en torno a su delimitación y demarcación*. Por último, la inauguración y presentación de la exposición cartográfica *Dibujando la línea (1864-2014): 150 años del Tratado de Límites entre España y Portugal*, que podrá visitarse en la misma sede del workshop del 11 de noviembre al 5 de diciembre de 2014.

**Coordinadores:** Jacobo García Álvarez (Universidad Carlos III de Madrid), João Carlos Garcia (Universidade do Porto) y Luís Miguel Moreira (Universidade do Minho)

**Organiza:** Proyecto de investigación CSO2011-25776, financiado por el Ministerio de Economía y Competitividad de España



**Colaboran:**



Universidade do Minho  
Biblioteca Pública de Braga



Universidad  
Carlos III de Madrid



Instituto de Historiografía  
Julio Caro Baroja



## LA FRONTERA HISPANO-PORTUGUESA GEOGRAFÍAS DEL PASADO Y DEL PRESENTE

### A FRONTEIRA LUSO-ESPANHOLA GEOGRAFIAS DO PASSADO E DO PRESENTE

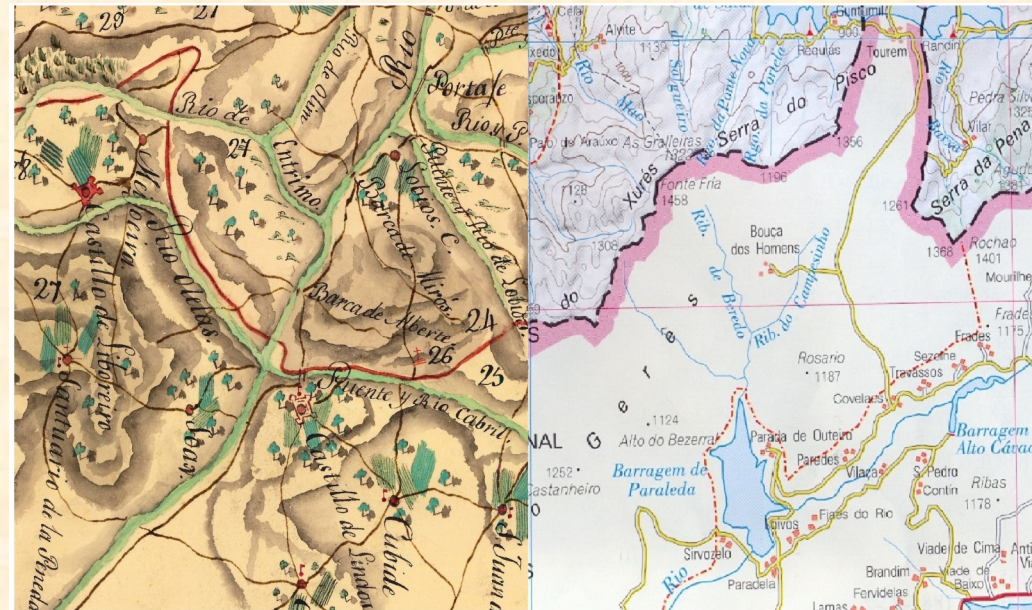

## WORKSHOP INTERNACIONAL

organizado en el marco del XIV  
Coloquio Ibérico de Geografía

BIBLIOTECA PÚBLICA DE BRAGA

(Universidade do Minho, Largo do Paço)

11 DE NOVIEMBRE DE 2014

## PROGRAMA

### 9:00h: Apertura

#### 9h30: Primera sesión

9h30: *Os estudos geográficos sobre a raia galaico-portuguesa*

Prof.<sup>a</sup> Dra. Rosa Fernanda Moreira da Silva (Faculdade de Letras da Universidade do Porto)

9h55: *Los estudios geográficos sobre la raya recientes y actuales.*  
Dr. Juan Manuel Trillo Santamaría (Universidade de Santiago de Compostela)

10h20: Debate

#### 10h30: Pausa-café

#### 11:00h: Segunda sesión

11:00h: *Paisagens e espaços no multissecular Lima raiano*  
Prof.<sup>a</sup> Dra. Elza Maria Rodrigues de Carvalho

11h25: *El paisaje y la organización espacial de la raya en la Edad Contemporánea*  
Prof. Dr. Rubén Lois González (Universidade de Santiago de Compostela; Director del Centro de Estudios Euroregionales Galicia-Norte de Portugal)

11h50: Debate

#### 12:00 h: Tercera sesión

12:00h: *As representações geográficas da raia no Antigo Regime*

Profs. Drs. João Carlos Garcia (Universidade do Porto y Centro Interuniversitário de História das Ciências e da Tecnologia da Universidade de Lisboa) y Luís Miguel Moreira (Universidade do Minho y Centro de Estudos Geográficos da Universidade de Lisboa)

12h25: *Las representaciones geográficas de la raya en la Edad Contemporánea*

Prof. Dr. Jacobo García Álvarez y Dra. Paloma Puente Lozano (Universidad Carlos III de Madrid - Instituto de Historiografía Julio Caro Baroja)

12h50: Debate

#### 13:00h: Pausa-almuerzo

#### 15:00h: Mesa redonda: *Las otras fronteras ibéricas: consideraciones geográficas en torno a su delimitación y demarcación*

Intervienen:

-Prof. Dr. Jean-Yves Puyo (Université de Pau): *La delimitación de la frontera franco-española a fines del Antiguo Régimen: la relación francesa de los trabajos de la Comisión Caro-Ornano (1784-1792)*

-Dr. André Ferrand de Almeida (Centro de Estudos Geográficos da Universidade de Lisboa): *Fronteiras ibéricas coloniais na América do Sul*

-Prof. Dr. José Antonio Rodríguez Esteban (Universidad Autónoma de Madrid): *Las fronteras españolas en el África colonial*

-Drs. Jorge Macieirinha Ribeiro y Nuno Silva Costa (Centro de Estudos Africanos da Universidade do Porto): *Os poderes na África Central e a formação da fronteira do Cazombo (Angola)*

-Dr. Jorge Boada Sáenz: *La construcción de la frontera al otro lado del Guadiana: la contienda de Mourão-Villanueva del Fresno*

#### 17:00h: Pausa-café

**17h30: Inauguración de la exposición cartográfica *Dibujando la línea (1864-2014): 150 años del Tratado de Límites entre España y Portugal***, comisariada por los Profs. Dres. Jacobo García Álvarez, João Carlos Garcia y Luís Miguel Moreira, con la colaboración del Centro Geográfico del Ejército (Ministerio de Defensa de España) y la Biblioteca Pública de Braga (Universidade do Minho)

#### 18:00h: Clausura